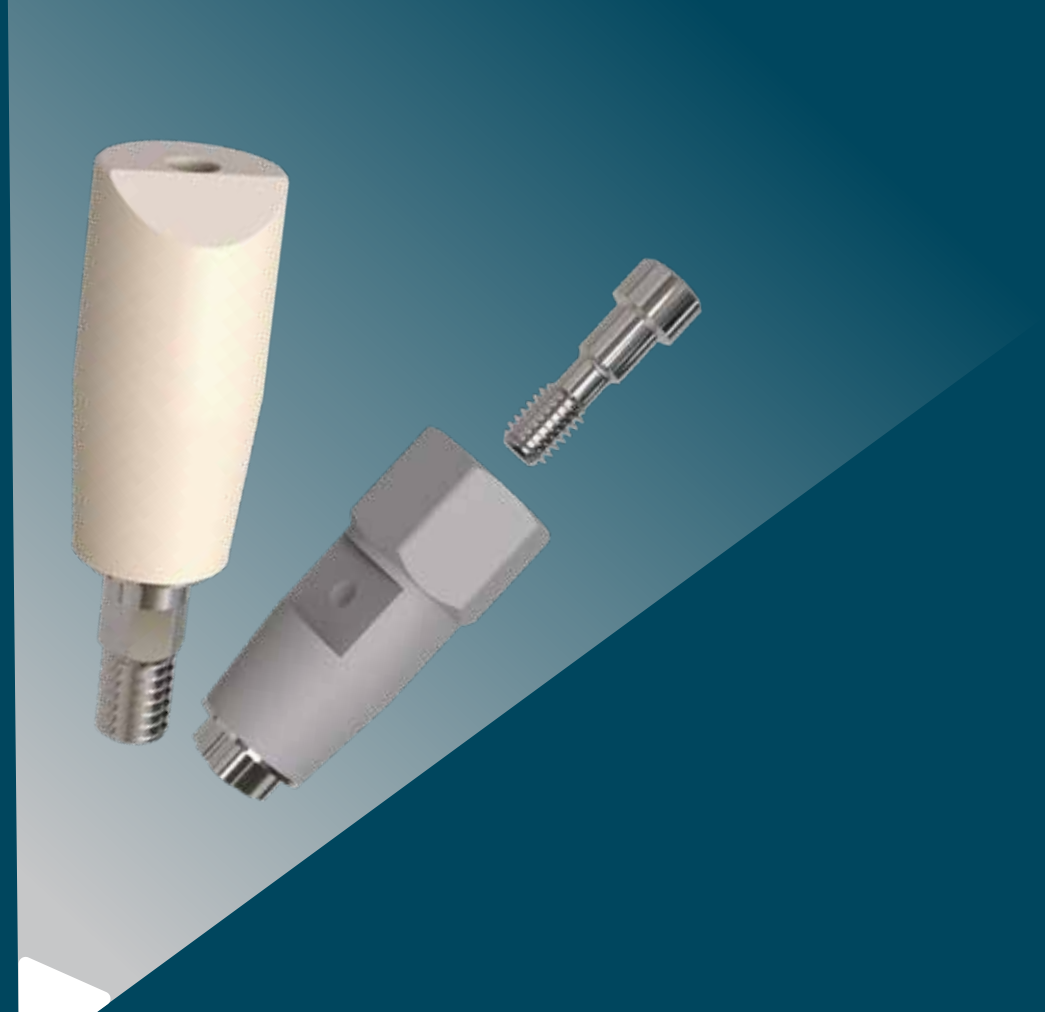

Microimp
Implant Connection Solutions

Scan Marker

CATALOGO 2024

Soluzioni innovative per la costruzione di protesi supportata e/o ritenuta da impianti

L'AZIENDA

Microimp, nasce nell'autunno del 2009 da un'idea di un team di odontotecnici e operatori del settore CAD-CAM. È un progetto ambizioso, orientato verso la semplificazione di progettualità delle protesi supportate e ritenute da impianti dentali.

Sul sito **www.microimp.it** vengono affrontati temi legati alle nuove filosofie di costruzione di manufatti protesico implantari sfruttando le nuove tecnologie e non solo: un occhio attento e legato alle esigenze tradizionali e all'economicità del prodotto finito. Il sito è arricchito da una newsletter che racchiude gli articoli e le notizie più interessanti sul settore implanto protesico.

Il catalogo prodotti conta **più di 400 articoli** ed è in continua implementazione. L'azienda analizza, progetta e realizza costantemente nuove connessioni implantari al fine di ampliare il più possibile la gamma dei propri prodotti.

Nel 2012 dopo severi controlli ha ottenuto il **Certificato CE di Classe IIB** come "Dispositivi Medici" secondo le **normative CEE 93/42** e nel 2015 ha ottenuto la **certificazione ISO 9001** e **UNI CEI EN ISO 13845**.

Microimp è in grado di rispondere a qualsiasi domanda inerente ai prodotti proposti e disponibile ad offrire un supporto per risolvere tutte le problematiche relative ai sistemi.
Microimp, oltre ai dispositivi medici, ha implementato la sua offerta con nuovi materiali, come ad esempio il **Micropeek** sia naturale che rinforzato in ceramica; il materiale **rispetta tutte le normative** vigenti sia sulla biocompatibilità (**ISO 10993**) che sulla **marcatura CE** per materiali di **Classe IIA**.

TECNOLOGIE
E CONTROLLO QUALITÀ

Grazie all'impiego delle più moderne **tecnologie di ultima generazione** Microimp è in grado di soddisfare tutte le esigenze nel campo Odonto-Protesico, garantendo la massima qualità richiesta.

La nostra ricerca della qualità, sia in produzione che nello sviluppo, prevede che ciclicamente vengano eseguiti attenti controlli dei prodotti macchinati al termine di ogni fase del processo, avvalendosi di sofisticate apparecchiature di precisione e di controllo sia visivo che manuale.

Microimp opera in un regime di **controllo della qualità** conforme agli standard **UNI EN ISO 9001-2000** e alle norme **UNI CEI EN ISO 13485** relative ai dispositivi medici, in ottemperanza alle attuali **Normative Europee DDM 93/42**.

Microimp è in grado di soddisfare e produrre su richiesta qualsiasi dispositivo medico nell'ambito del mondo del dentale, con disegno e messa in tavola fornita dal Cliente. Microimp dispone di personale altamente specializzato nel disegno tecnico, quindi in grado di soddisfare qualsiasi esigenza.

CERTIFICAZIONI E QUALITÀ

Microimp oltre ad aver ottenuto il CE di Classe IIA (CE0425) indispensabile per la vendita di dispositivi medici ha creduto opportuno, in un'ottica di crescita aziendale, di adeguare la propria struttura al fine di ottenere anche la certificazione ISO 9001 e, soprattutto, la UNI EN ISO 13485 specifica per il settore medicale.

La marcatura CE dei dispositivi medici ne consente l'immissione in commercio e la messa in servizio nel territorio italiano e la libera circolazione in ambito comunitario.

ISO 9001 è in assoluto la norma di riferimento per la gestione della qualità più conosciuta nel mondo; è uno standard internazionale relativo alla gestione della Qualità, applicabile da tutte le Organizzazioni, operanti in qualsiasi settore di attività.

La Norma internazionale UNI EN ISO 13485:2012 interessa il settore dei dispositivi medici, e specifica i requisiti per un sistema per la gestione della qualità utilizzabile sia dalle organizzazioni responsabili della progettazione e produzione dei dispositivi che dalle organizzazioni che progettano ed erogano servizi a essi correlati.

ICIM

CERTIFICATO n.
CERTIFICATE No.

MICROIMP S.r.l.

UNI EN ISO 9001:2008

APPROVAZIONE DEL SISTEMA DI GARANZIA DI QUALITA' DELLA PRODUZIONE
PRODUCTION QUALITY ASSURANCE SYSTEM APPROVAL

CERTIFICATO CE n. 2463
EC CERTIFICATE No

ICIM S.p.A.

MICROIMP S.r.l.
Sede Legale e Operativa
Largo Uelke, 12 – 53036 Poggibonsi (SI)

ICIM

CERTIFICATO n.
CERTIFICATE No.

MICROIMP S.r.l.

UNI CEI EN ISO 13485:2012

SCAN MARKER

LIBRERIE CAD

exocad

3shape

dental wings

SCAN MARKER PEEK E TITANIO

Si avvita con gli appositi drivers

DRESAELOS10 DRESAELOS20

LIBRERIE CAD

exocad

3shape

dental wings

Scan Marker Intraorale (Peek Ceramico): Progettato per l'uso diretto sull'impianto o sull'analogo, è raccomandato per la scansione intraorale. Il materiale, che non richiede l'uso di spray opacizzanti, è sterilizzabile. Viene fornito con una vite imprigionata e richiede un driver specifico.
Classificato come dispositivo medico di Classe 1, non monouso e sterilizzabile.

SCAN MARKER IN METALLO

LIBRERIE CAD

exocad 3shape dental wings

Scan Marker in Metallo (Ergal sabbiato) (Esa Scan): Si avvita direttamente all'analogo, garantendo scansioni e accoppiamenti di alta precisione in ambiente CAD. È progettato per manufatti sia assemblati che direttamente fresati. Le tolleranze di ogni Scan Marker sono testate e controllate entro +/- 6 µ. Da utilizzare esclusivamente su modelli, non nel cavo orale.

PRODOTTI PER 42 CONNESSIONI IMPLANTARI E TUTTI I LORO DIAMETRI

Tolleranza Max 0.010

Quota sempre 0

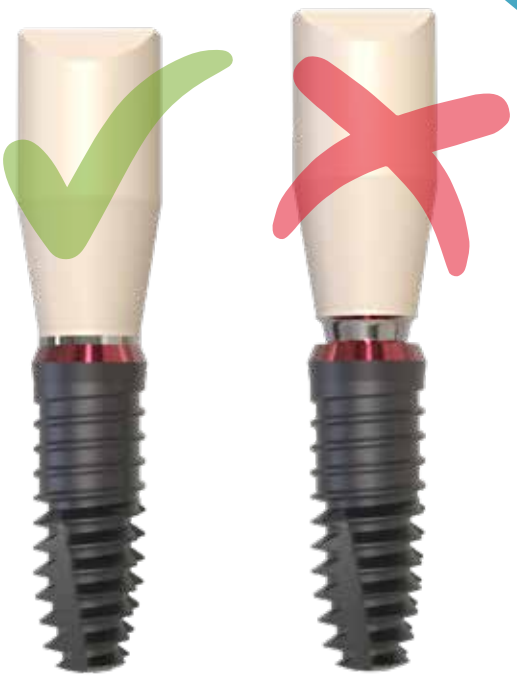

LIBRERIE CAD

exocad

3shape

dental wings

SCANSIONE INTRAORALE

QUALITÀ DI LETTURA

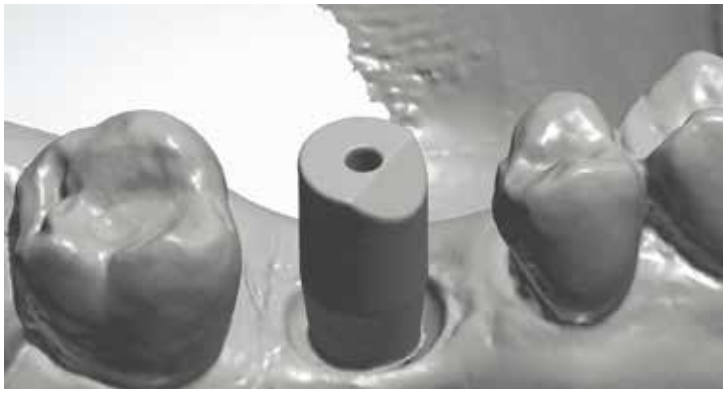

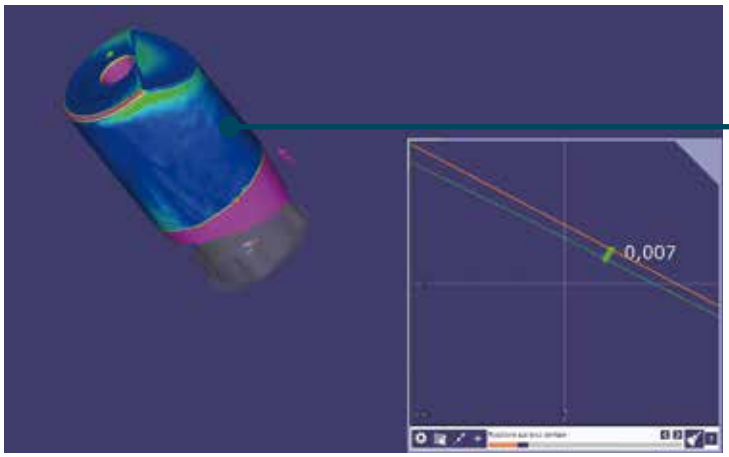

exocad

Tolleranza
µ 0.007

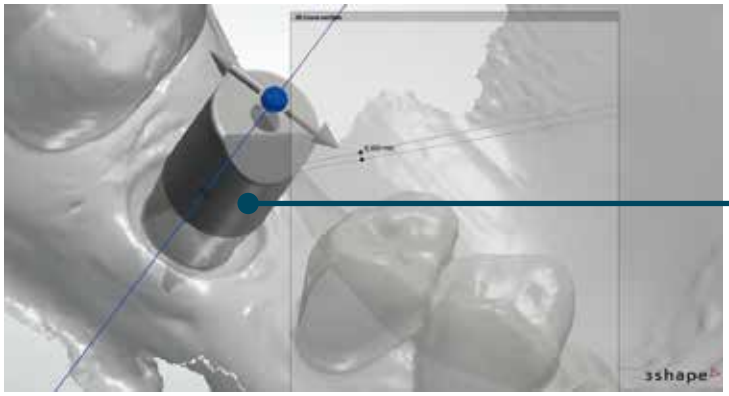

3shape

ALTRE TIPOLOGIE DI SCAN MARKER

DA ASSOCIARE A TUTTA LA PRODUZIONE T-BASE MICROIMP

SCAN MARKER PRODOTTI PER ALTRE AZIENDE

SCAN MARKER PER TATTILE

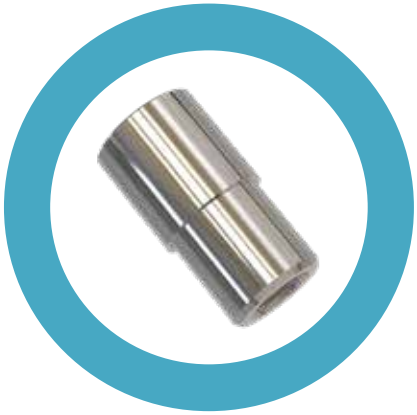

Microimp
Implant Connection Solutions

Scan Marker Compatibili con

ALPHA BIO® 12
ANKYLOS® 12
ANTHOGYR® 12
ASTRA TECH® EV 12
ASTRA TECH® OSSEO SPEED 12
BIOHORIZONS® 12
BIOMET 3I CERTAIN® 13
BIOMET 3I® EXT 13
BREDENT COPA® 13
BREDENT SKY® 13
CAMLOG® SCREW-LINE 13
CAMLOG ISY® 13
CONELOG® 14
FRIALIT® XIVE® 14
JD EVOLUTION® 14
JD EVOLUTION PLUS® 14
JD EVOLUTION ICON® 14
LEADER® ITALIA IMPLUS CYLINDRICAL 14
LEONE® 15
MEGAGEN® ANYONE® 15
MEGAGEN ANY RIDGE® 15
MIS SEVEN® 15
MIS C1® 15
NEODENT GM® 15
NEOSS® 16
NOBEL BIOCARE® ACTIVE CC 16
NOBEL BIOCARE® REPLACE 16
OSSTEM GS/TS® 16
PHIBO® AUREA EVO 16
STRAUMANN® BONE LEVEL 16
STRAUMANN BLX® 17
STRAUMANN® TISSUE LEVEL SYNOCTA 17
STRAUMANN® TLX 17
SWEDEN & MARTINA® CSR 17
SWEDEN & MARTINA® PREMIUM KOHNO 17
SWEDEN & MARTINA® KOHNO ONE 17
THOMMEN® 18
WINSIX® 18
ZIMMER® INT SCREW VENT 18

Scan Marker

SCAN MARKER COMPATIBILE (Vite compresa)

AlphaBio TEC Simplantology

	Alluminio	Peek e titanio
	Codice	Codice
All connection	INCS35A	INCS35MP

ANKYLOS®

	Alluminio	Peek e titanio
	Codice	Codice
All connection	INAKA	INAKMP

Anthogyr
A Straumann Group Brand

	Alluminio	Peek e titanio
	Codice	Codice
All connection	INATA	INATMP

ASTRATECH DENTAL

EV

	Alluminio	Peek e titanio
	Codice	Codice
Ø 3,6	INEV36A	INEV36MP
Ø 4,2	INEV42A	INEV42MP
Ø 4,8	INEV48A	INEV48MP
Ø 5,4	INEV54A	INEV54MP

ASTRATECH DENTAL

OSSEO SPEED®

	Alluminio	Peek e titanio
	Codice	Codice
Ø 3,5/4,0	INAS35A	INAS35MP
Ø 4,5/5,0	INAS45A	INAS45MP

BIOHORIZONS®

	Alluminio	Peek e titanio
	Codice	Codice
Ø 3,5	INCS35A	INCS35MP
Ø 4,5	INCS45A	INCS45MP

SCAN MARKER COMPATIBILE (Vite compresa)

3I CERTAIN®

	Alluminio	Peek e titanio
	Codice	Codice
Ø 3,4	INCE34A	INCE34MP
Ø 4,1	INCE41A	INCE41MP
Ø 5,0	INCE50A	INCE50MP

3I® EXT

	Alluminio	Peek e titanio
	Codice	Codice
Ø 3,4	INBR34A	INBR34MP
Ø 4,1	INBR41A	INBR41MP
Ø 5,0	INBR50A	INBR50MP

COPA®

	Alluminio	Peek e titanio
	Codice	Codice
All connection	INCPA	INCPMP

SKY®

	Alluminio	Peek e titanio
	Codice	Codice
All connection	INBDA	INBDMP

SCREW-LINE

	Alluminio	Peek e titanio
	Codice	Codice
Ø 3,3	INCM33A	INCM33MP
Ø 3,8	INCM38A	INCM38MP
Ø 4,3	INCM43A	INCM43MP
Ø 5,0	INCM50A	INCM50MP

ISY®

	Alluminio	Peek e titanio
	Codice	Codice
All connection	INCYA	INCYMP

SCAN MARKER COMPATIBILE (Vite compresa)

CONELOG® SYSTEM

	Alluminio	Peek e titanio
	Codice	Codice
Ø 3,3	INCO33A	INCO33MP
Ø 3,8	INCO38A	INCO38MP
Ø 4,3	INCO38A	INCO38MP
Ø 5,0	INCO50A	INCO50MP

FRIALIT® Dentsply Sirona

XIVE®

	Alluminio	Peek e titanio
	Codice	Codice
Ø 3,4	INFR34A	INFR34MP
Ø 3,8	INFR38A	INFR38MP
Ø 4,5	INFR45A	INFR45MP

J DENTAL CARE

EVOLUTION®

		Peek e titanio
		Codice
All connection		INJDMP

J DENTAL CARE

EVOLUTION PLUS®

	Alluminio	Peek e titanio
	Codice	Codice
All connection	INCS35A	INCS35MP

J DENTAL CARE

EVOLUTION ICON®

	Alluminio	Peek e titanio
	Codice	Codice
All connection	INMAA	INMAMP

LEADER ITALIA

IMPLUS CYLINDRICAL (internal hex)

	Alluminio	Peek e titanio
	Codice	Codice
Ø 3,3	INLE33A	INLE33MP
Ø 3,75/4,0	INLE33A	INLE33MP
Ø 4,75/5,0	INLE50A	INLE50MP

SCAN MARKER COMPATIBILE (Vite compresa)

LEONE®

	Alluminio	Peek e titanio
	Codice	
Ø 3,3	INLN33A	
Ø 4,1	INLN41A	
Ø 4,8	INLN48A	

ANYONE®

	Alluminio	Peek e titanio
	Codice	Codice
Ø 3,9	INMG39A	INMG39MP
Ø 4,3	INMG43A	INMG43MP

ANY RIDGE®

	Alluminio	Peek e titanio
	Codice	Codice
All connection	INMAA	INMAMP

SEVEN®

	Alluminio	Peek e titanio
	Codice	Codice
Ø 3,5	INCS35A	INCS35MP
Ø 4,5	INCS45A	INCS45MP

C1®

	Alluminio	Peek e titanio
	Codice	Codice
NP	INMCNPA	INMCNPMP
SP	INMCSPA	INMCSPMP
WP	INMCWPA	INMCWPMP

STRAUMANN®

	Alluminio	Peek e titanio
	Codice	Codice
All connection	ININGMA	ININGMMP

SCAN MARKER COMPATIBILE (Vite compresa)

neoss

	Alluminio	Peek e titanio
	Codice	Codice
All connection	INNE40A	INNE40MP

Nobel Biocare

ACTIVE CC (conical connection)

	Alluminio	Peek e titanio
	Codice	Codice
NP	INACNPA	INACNPMP
RP	INACRPA	INACRPMP
WP	INACWPA	INACWPMP

Nobel Biocare

REPLACE (trilobato)

	Alluminio	Peek e titanio
	Codice	Codice
Ø 3,5	INNR35A	INNR35MP
Ø 4,3	INNR43A	INNR43MP
Ø 5,0	INNR50A	INNR50MP

OSSTEM IMPLANT

GS/TS®

	Alluminio	Peek e titanio
	Codice	Codice
Ø 3,5	INOS35A	INOS35MP
Ø 4,0	INOS40A	INOS40MP

phibo

AUREA EVO

	Alluminio	Peek e titanio
	Codice	Codice
NP	INPVNPA	INPVNPMP
RP	INPVRPA	INPVRPMP
WP	INPVRPA	INPVRPMP

straumann

BONE LEVEL

	Alluminio	Peek e titanio
	Codice	Codice
Ø 3,3 (NC)	INBL33A	INBL33MP
Ø 4,1 (RC)	INBL41A	INBL41MP

SCAN MARKER COMPATIBILE

straumann

STRAUMANN BLX®

	Alluminio	Peek e titanio
	Codice	Codice
All connection	INBXA	INBXMP

straumann

TISSUE LEVEL SYNOCTA

	Alluminio	Peek e titanio
	Codice	Codice
Ø 3,3 (NNC)	INST33A	INST33MP
Ø 4,8 (RN)	INST48A	INST48MP
Ø 6,5 (WN)	INST65A	INST65MP

straumann

STRAUMANN® TLX

	Alluminio	Peek e titanio
	Codice	Codice
NT	INBXA	INBXMP
RT	INBXA	INBXMP
WT	INBXA	INBXMP

sweden & martina

CSR

	Alluminio	Peek e titanio
	Codice	Codice
DAT-N Ø3,0/3,5	INIKGSA	INIKGSMP
DAT Ø3,8/4,2/5,0	INIKGWA	INIKGWMP

sweden & martina

PREMIUM KOHNO

	Alluminio	Peek e titanio
	Codice	Codice
Ø 3,3	INSW33A	INSW33MP
Ø 3,8	INSW38A	INSW38MP
Ø 4,25	INSW42A	INSW42MP
Ø 5,0	INSW50A	INSW50MP

sweden & martina

KOHNO ONE

	Alluminio	Peek e titanio
	Codice	Codice
Ø 3,3	INSW33A	INSW33MP
Ø 3,8	INSW38A	INSW38MP
Ø 4,25	INSW38A	INSW38MP
Ø 5,0	INSW38A	INSW38MP

SCAN MARKER COMPATIBILE (Vite compresa)

THOMMEN Medical

ELEMENT RC/MC/LC

	Alluminio	Peek e titanio
	Codice	Codice
Ø 3,5		INTO35MP
Ø 4,0	INTO40A	INTO40MP
Ø 4,5	INTO45A	INTO45MP
Ø 5,0	INTO50A	INTO50MP

WINSIX PERFORMING IMPLANT SYSTEM

K/KT/CONICO/CILINDRICO

	Alluminio	Peek e titanio
	Codice	Codice
Ø 3,3	INWS33A	INWS33MP
Ø 3,8	INWS38A	INWS38MP
Ø 4,5	INWS45A	INWS45MP

ZIMMER BIOMET

INT SCREW VENT (con FRICTION-FIT)

	Alluminio	Peek e titanio
	Codice	Codice
Ø 3,5	INZI35A	INZI35MP
Ø 4,5	INZI45A	INZI45MP

Tutti i marchi appartengono ai legittimi proprietari; marchi di terzi, loghi, nomi di prodotti, nomi commerciali, nomi corporativi e di società citati sono marchi di proprietà dei rispettivi titolari o marchi registrati da altre società e sono stati utilizzati a puro scopo esplicativo, senza alcun fine di violazione dei diritti di Copyright vigenti. L'indicazione dei predetti marchi e loghi è funzionale ad una mera finalità descrittiva dei servizi erogati da Microimp così come disciplinato dal D.Lgs n.30 del 10 Febbraio 2005. Nel caso Microimp s.r.l. avesse inavvertitamente violato la normativa vigente vogliate contattarci all'indirizzo email amministrazione@microimp.it al fine di provvedere alla pronta rimozione.

Microimp
Implant Connection Solutions

MICROIMP srl

Sede operativa: Via Villafranca 2
33080 Zoppola, PN - Italy

Sede legale: Largo Usilia, 14 - 53036 Poggibonsi, SI - Italy

P.IVA e C.F. 01323090520

Per informazioni sui prodotti +39 0434 081976

Per informazioni tecniche +39 0577 981145

www.microimp.it - assistenza@microimp.it